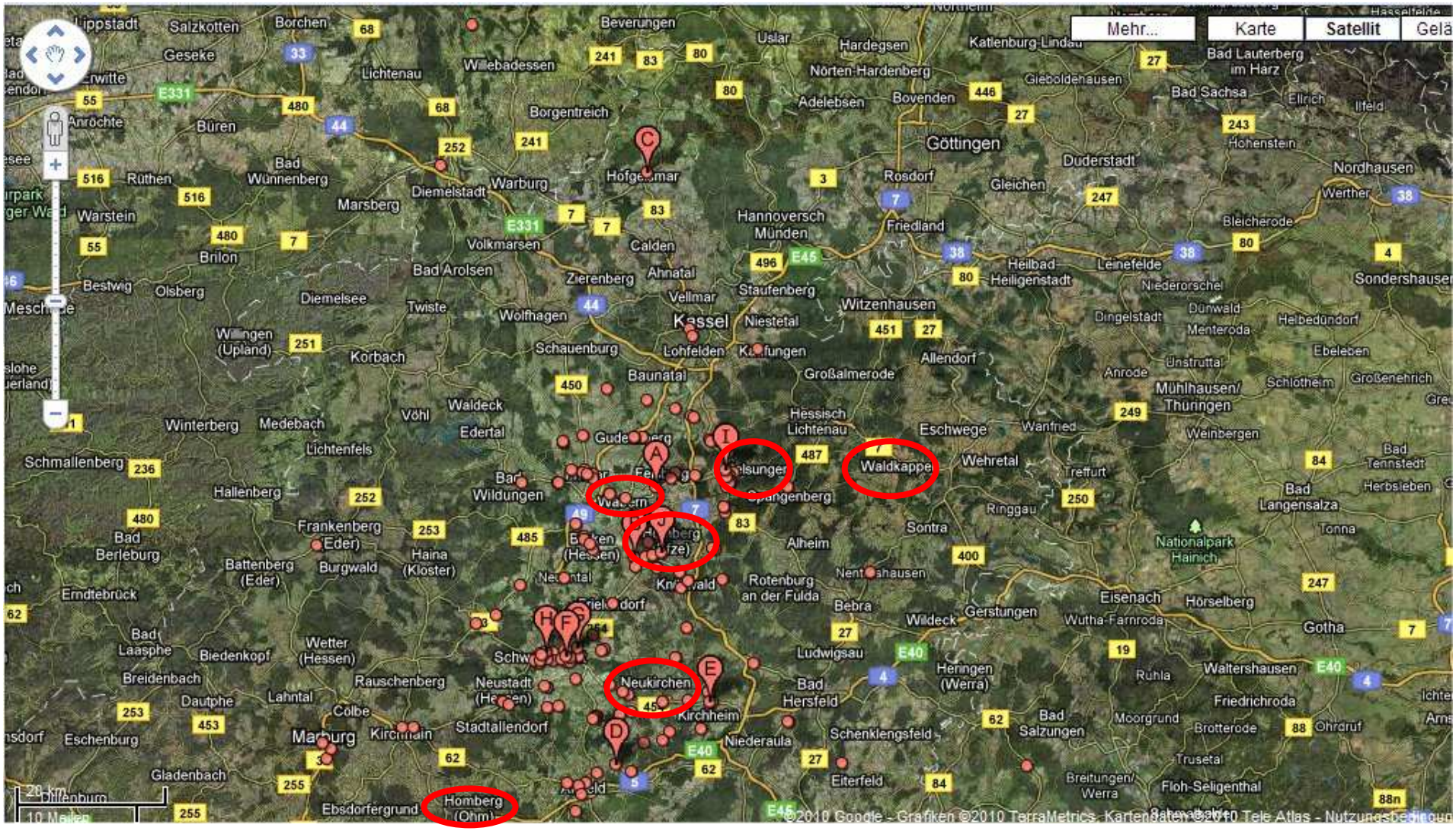
Mehr...
Karte
Satellit
Gelä
Salzkotten
Borchen
Beverungen
Uslar
Hardegsen
Katlenburg-Lindau
Bad Lauterberg im Harz
Geseke
Lichtenau
Willebadessen
Nörten-Hardenberg
Gieboldehausen
Bad Sachsa
Ellrich
Ilfeld
Anröchte
Büren
Borgentreich
Adelebsen
Bovenden
Göttingen
Hohenstein
Hofgeismar
Rosdorf
Duderstadt
Nordhausen
Ruthen
Bad Wünnenberg
Diemelstadt
Warburg
Gleichen
Werther
Warstein
Marsberg
Hannoversch Münden
Friedland
Bleicherode
Volkmarsen
Calden
Brilon
Bad Arolsen
Zierenberg
Ahnatal
Heilbad Heiligenstadt
Leinefelde
Sondershausen
Bestwig
Olsberg
Diemelsee
Twiste
Vellmar
Staufenberg
Niederorschel
Wolfhagen
Kassel
Witzenhausen
Dingelstadt
Dünwald
Menteroda
Helbedündorf
Korbach
Schauenburg
Lohfelden
Niestetal
Allendorf
Ebeleben
Baunatal
Großalmerode
Anrode
Unstrutta
Schlotheim
Großenehrich
Mühlhausen/ Thüringen
Winterberg
Medebach
Völ
Waldeck
Edertal
Hessisch Lichtenau
Eschwege
Wanfried
Weinbergen
Lichtenfels
Wehretal
Waldkappel
Schmallenberg
Hallenberg
Bad Wildungen
Spangenberg
Treffurt
Bad Tennstedt
Herbsleben
Ringgau
Bad Langensalza
Frankenberg (Eder)
Sontra
Tonna
Bad Berleburg
Battenberg (Eder)
Burgwald
Haina (Kloster)
Alheim
Nationalpark Hainich
Erndtebrück
Rotenburg an der Fulda
Bebra
Eisenach
Hörselberg
Wildeck
Gerstungen
Wutha-Farnroda
Gotha
Bad Laasphe
Biedenkopf
Wetter (Hessen)
Ludwigsau
Breidenbach
Rauschenberg
Neustadt (Hessen)
Neukirchen
Bad Hersfeld
Heringen (Werra)
Ruhla
Waltershausen
Dautphe
Lahntal
Colbe
Kirchhain
Stadtallendorf
Niederaula
Schenklengsfeld
Bad Salzungen
Moorgrund
Friedrichroda
Brotterode
Ohrdruf
Eschenburg
Marburg
Gladenbach
Eiterfeld
Trusetal
Breitungen/ Werra
Floh-Seligenthal
Ebsdorfergrund
Homberg (Ohm)
20 km
10 Meilen
©2010 Google - Grafiken ©2010 TerraMetrics - Kartendaten ©2010 Tele Atlas - Nutzungsbedingun